

# Gemeente ROTSELAAR

2e afdeling / Werchter

Sectie D- Nr. 317 R

Schaal 1/750

Sie D nr. 336  
DERHORE, Dominique &  
VERCAMMEN, Marleen  
3118 ROTSELAAR, Grotestraat 84

Sie D nr. 337 A  
DERHORE, Dominique &  
VERCAMMEN, Marleen  
3118 ROTSELAAR, Grotestraat 84

## Plan van deling

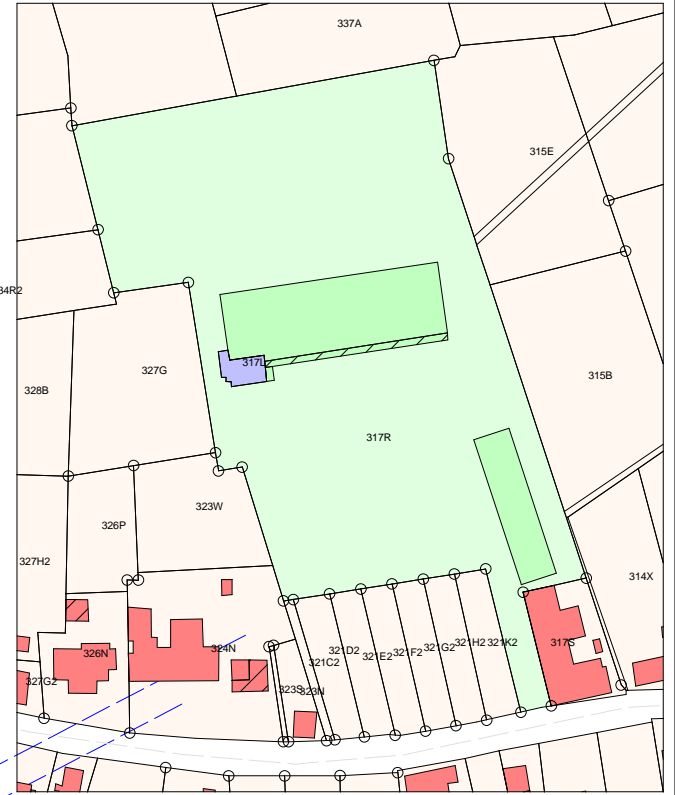

Kadasterplan (schaal 1/2500)

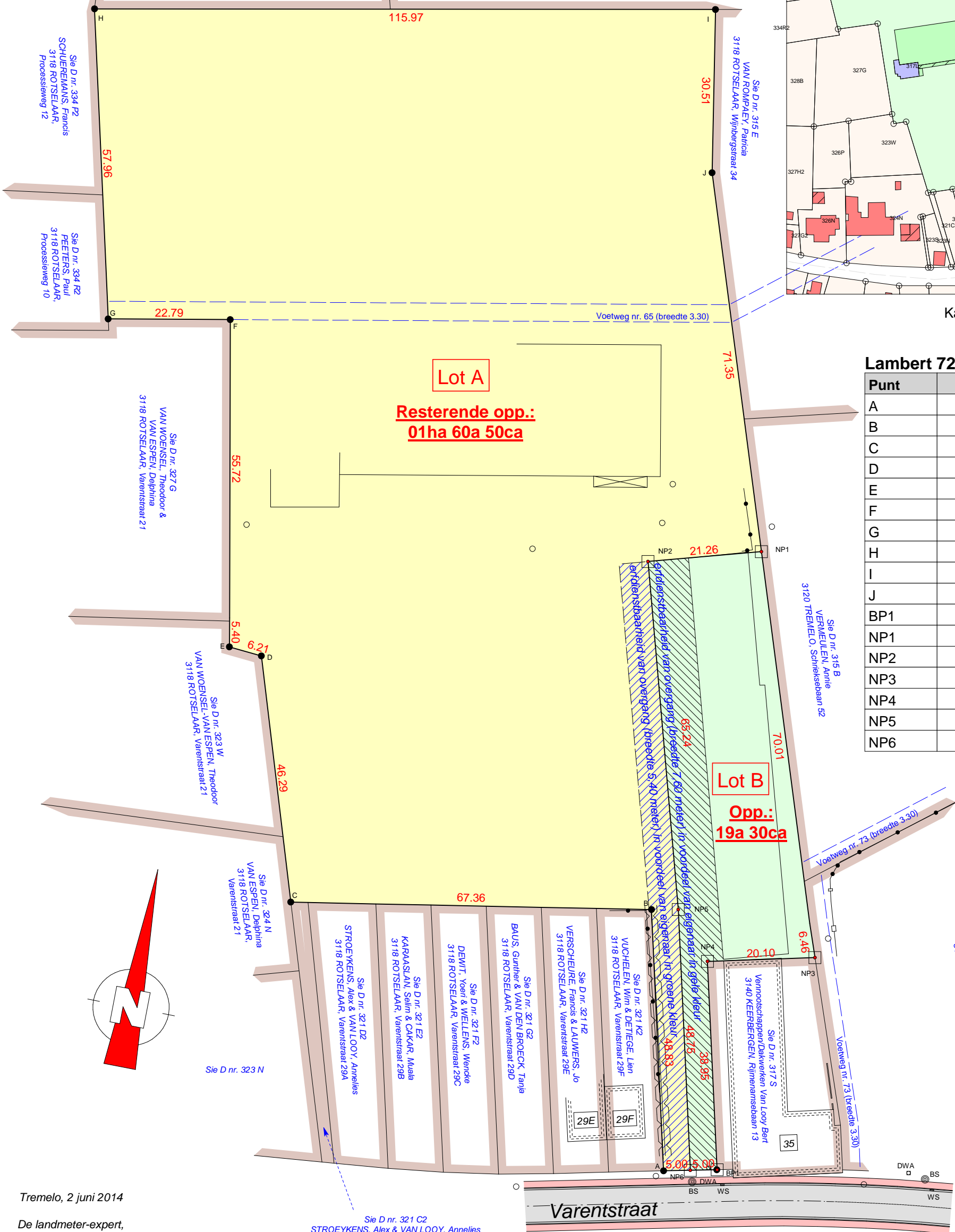

### Lambert 72 coördinaten

Punt	X	Y
A	174748.58	184989.36
B	174737.33	185036.87
C	174670.88	185025.77
D	174656.97	185069.92
E	174650.78	185070.48
F	174639.61	185130.57
G	174617.19	185126.47
H	174603.95	185182.90
I	174717.93	185204.29
J	174722.95	185174.19
BP1	174758.38	184991.40
NP1	174745.11	185106.37
NP2	174724.64	185100.63
NP3	174768.99	185033.73
NP4	174749.39	185029.31
NP5	174742.24	185037.82
NP6	174753.48	184990.38

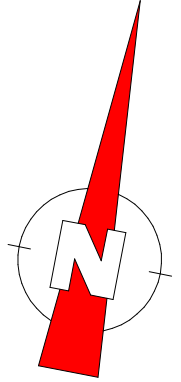

Tremelo, 2 juni 2014

De landmeter-expert,  
Ingeschreven bij het  
BIL onder LAN 061275

Pieter GOERON

Sie D nr. 321 C2  
STROEYKENS, Alex & VAN LOOY, Annelies  
3118 ROTSELAAR, Varentstraat 29A

BP1 is een ter plaatse teruggevonden meetnagel.  
NP1 tot NP6 zijn nieuw geplaatste grenspalen.  
De grenzen werden bepaald aan de hand van een opmetingsplan van Landmeter-Expert Geens Fr. (dd. 06/10/2008)

Op het perceel is er een voetweg aanwezig (voetweg nr. 65 br. 3,30m).

Er is een erfdiensbaarheid, recht van overgang (breedte 7,60 meter), op lot 2 in voordeel van eigenaar van lot 1.  
Er is een erfdiensbaarheid, recht van overgang (breedte 5,40 meter), op lot 1 in voordeel van eigenaar van lot 2.

### LEGENDE

WS	waterslikker
BS	bezoeksschouw
EP	electriciteitspaal
VP	verlichtingspaal
TV	tv- en internetaansluiting
EL	electriciteitsvoorziening
WA	brand-/afsluitkraan water
BP	bestaande eigendomspaal
NP	nieuwe eigendomspaal
AP	afsluitingspaal
-0.43	hoogte